塩化ビニール製

マット・モアレ

■ モアレ縞の幾何学デザインで個性的な演出が可能なジョイント式の樹脂マットです。
■ はめ込み式のジョイントが自由なデザインを可能にしています。

出荷日目安※A　約2～3日

防炎性能試験番号 E2110164　水抜け有り　無鉛化対応品 ※B　屋内・屋外使用可能　バラ出荷可能　落とし込み設置

●材質：塩化ビニール

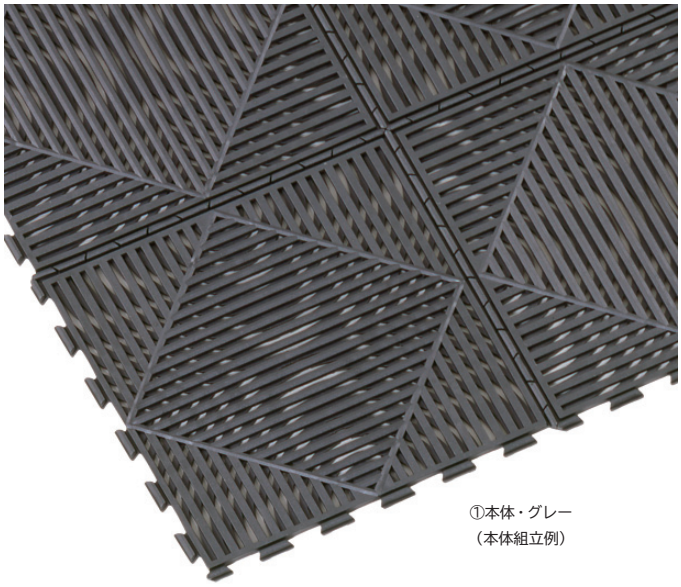

①本体・グレー
（本体組立例）

①本体　カラー：全２色
D300 × W300 × H12mm
１ピース／　¥1,700　税込¥1,870
約 790g／ピース
１ケース入数：30 ピース

規格 品番 カラー	グレー	ブラウン
①本体	401-0660	401-0670

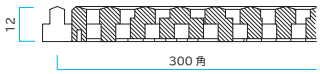

①本体

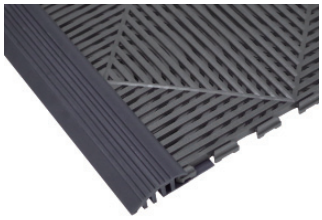

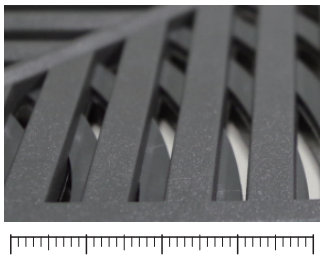

実物大

マットエッジ DX 対応

置き敷き設置用の後付スロープを取り付け可能です。（別途：P106）

製品詳細

塩化ビニール製

ジョイントラインマット

■ 特殊重合素材による寸法の安定性をはじめ、ゴム弾性、ノンスリップ性、耐寒、耐熱性に優れた高機能なジョイントマットです。

出荷日目安※A　約2～3日

防炎性能試験番号 EO870100　水抜け有り　無鉛化対応品 ※B　屋内・屋外使用可能　バラ出荷可能　落とし込み設置

●材質：塩化ビニール

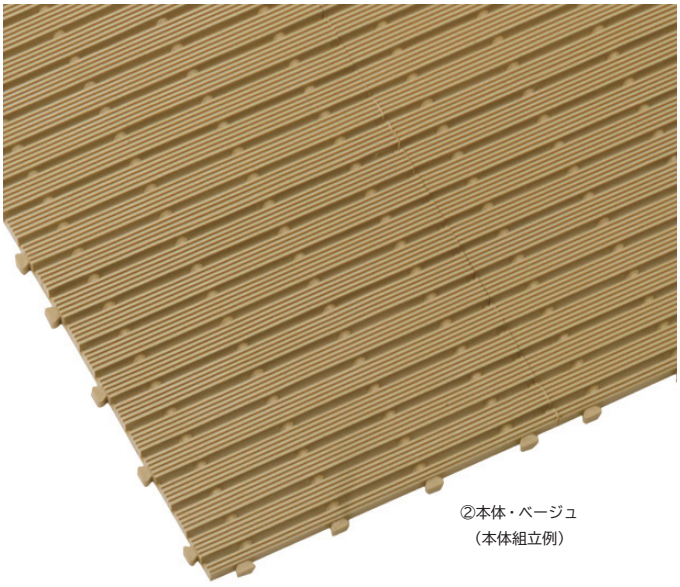

②本体・ベージュ
（本体組立例）

②本体　カラー：全２色
D295 × W295 × H13mm
１ピース／　¥2,200　税込¥2,420
約 660g／ピース
１ケース入数：30 ピース

規格 品番 カラー	ベージュ	ライトグレー
②本体	401-0600	401-0610

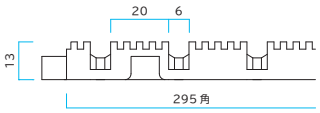

②本体

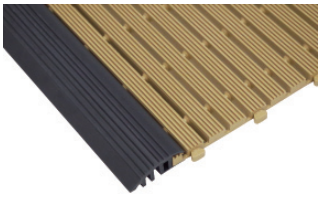

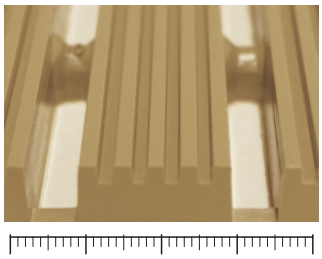

実物大

マットエッジ DX 対応

置き敷き設置用の後付スロープを取り付け可能です。（別途：P106）

製品詳細

●サイズ表記　D：奥行　W：間口・幅　L：長さ　H：高さ　V：縦　φ：直径　R：半径　FS：フリーサイズ

塩化ビニール製

ゴムライクマット

■ 装飾性の高いジョイント式の樹脂マットです。
■ 歩行の安全だけでなく、消音効果を発揮します。

出荷日目安※A　約2～3日

防炎性能試験番号 E2110166　水抜け無し　無鉛化対応品 ※B　屋内・屋外使用可能　バラ出荷可能　落とし込み設置

●材質：塩化ビニール

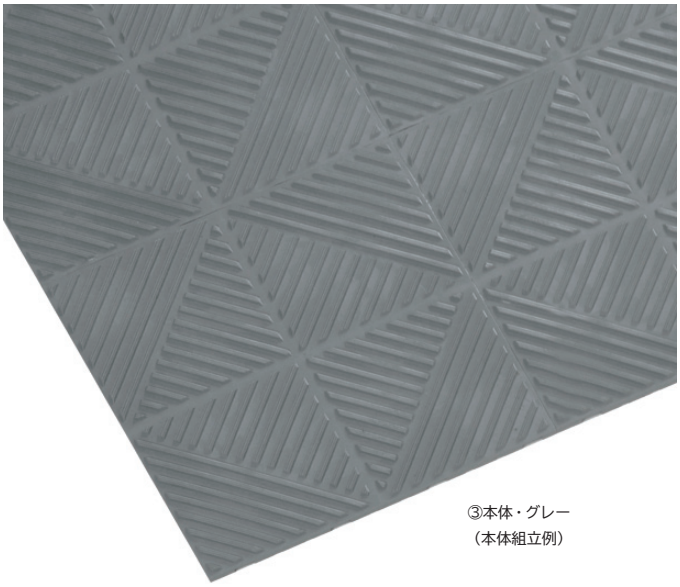

③本体・グレー
（本体組立例）

③本体　カラー：全２色
D305 × W305 × H8mm
１ピース／　¥1,600　税込¥1,760
約 650g／ピース
１ケース入数：36 ピース

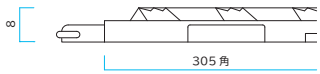

③本体

規格 品番 カラー	グレー	ライトブラウン
③本体	401-0640	401-0650

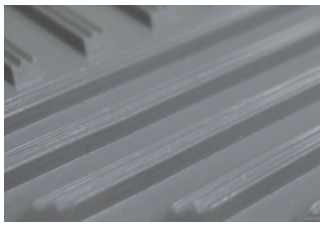

実物大

製品詳細

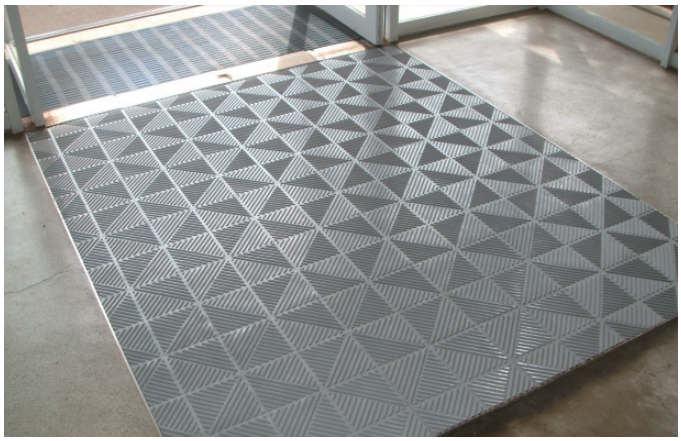

ポリエチレン製　屋外用

ニューラインマット

■ アウトドアで使用可能な仮設タイプのジョイントマットです。

出荷日目安※A　約2～3日

水抜け有り　無鉛化対応品 ※B　塩化ビニール不使用　屋外用　バラ出荷可能　落とし込み設置

●材質：低密度ポリエチレン

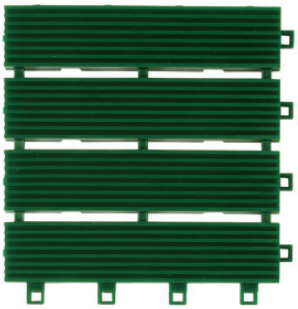

④本体・グリーン

④本体　カラー：全２色
D150 × W150 × H12mm
１ピース／　¥260　税込¥286
約 108g／ピース
１ケース入数：80 ピース

規格 品番 カラー	グリーン	グレー
④本体	401-0680	401-0690

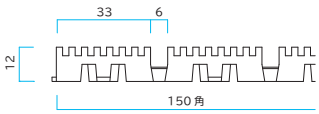

④本体

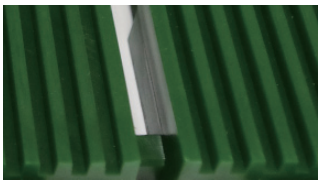

実物大

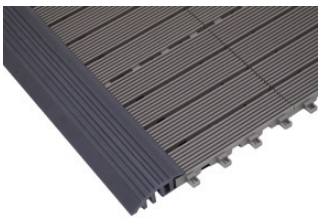

置き敷き設置用のマットエッジ DX を取り付け可能です。（別途：P106）

製品詳細

ポリエチレン製　屋外用

リフレッシュマット

■ 芝目による弾力性と防塵力に優れた仮設タイプのマットです。

出荷日目安※A　約2～3日

水抜け有り　無鉛化対応品 ※B　塩化ビニール不使用　屋外用　バラ出荷可能　落とし込み設置

●材質：低密度ポリエチレン

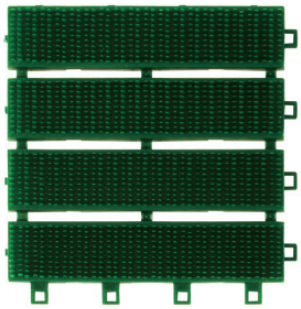

⑤品番：402-0800

⑤本体　カラー：グリーン
D150 × W150 × H15mm
１ピース／　¥260　税込¥286
約 102g／ピース
１ケース入数：80 ピース

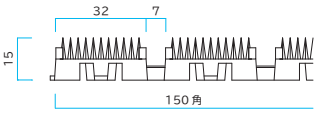

⑤本体

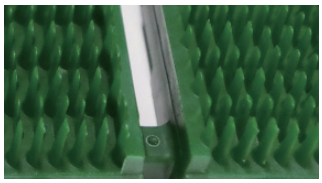

実物大

置き敷き設置用のマットエッジ DX を取り付け可能です。（別途：P106）

製品詳細