補足情報

シートマット・樹脂について

製品について

※ 材質上、記載サイズ表示や画像に多少の寸法誤差がおこりますのでご了承ください。
※ 製品の形状、サイズにより製品が設置場所から移動する場合があります。必要に応じて動かないように固定してください。
※ 樹脂は温度変化により伸縮を繰り返し最終的に縮む傾向となります。設置面が材質の融点を超える場合、融け、波打ちが生じる場合がありますのでご注意ください。
※ 掲載している製品は組み立て後の完成品、使用中や加工済みの画像となります。お客様による組み立てや加工、発注時の指示による別途対応が必要です。
※ 製品形状、サイズ、仕様によりカタログに未記載でもお客様による組立が必要な場合があります。
※ 掲載価格は製品価格のみとなり、運賃、組立、設置、撤去費等の諸経費は含みません。
※ 送付先、数量により運送費が異なります。担当営業までお問い合わせください。
※ 数量、重量により運送費が異なる場合や配達不可の送付先（地域・現場・階上・時間等）があります。
※ 製品の梱包は製品の保護を目的にしており、製品の破損を伴わない梱包材自体の汚れや破損に関しては補償対象外となります。また梱包材に送り状や伝票を貼って出荷していますのでご了承ください。（2 重梱包はしておりません。）
※ 色合いは紙での印刷上の誤差、および生産上のロットにより異なる場合があります。
※ その他の設置、管理方法については取扱説明書、Web サイトをご確認ください。
※ 品質資料、JAN コードは Web サイトをご確認ください。
※ 製品の改良の為、予告なく外観および価格、仕様を変更させていただく場合があります。

製品注記

※A 数量在庫数により、記載されている出荷可能日での対応ができない場合がありますのでご了承ください。土日、休業日は含みません。配送地域により出荷日が異なる場合があります。
※B 質量に対する鉛含有 0.1wt%以下。

主な使用材質

エチレン酢酸ビニール（EVA）
　無毒性で可塑剤を必要とせず、弾性に優れています。
エラストマー：熱可塑性ゴム（TPE）
　ゴムとプラスチックの中間素材でそれぞれの特性をもっています。
塩化ビニール（PVC）
　燃えにくく、硬質、軟質等で幅広い特性を得る事が可能です。
天然ゴム（NR）
　弾性を持ち、耐摩耗性を備えています。
ポリエステル・ポリエチレンテレフタラート（PET）
　透明性、耐油性、成型加工性、耐薬品性に優れています。
ポリエチレン（PE）
　電気絶縁性、耐水性、耐薬品性に優れています。
ポリプロピレン（PP）
　耐熱性が比較的高く、機械的強度に優れています。

設置とメンテナンス

設置時のお願い

- 樹脂製品の為、直射日光や輻射熱等で高温になる場所での設置に関しては、ご注意ください。
- 平坦な場所での小サイズや滑りやすい床面での設置には、製品自体の滑り防止をしてください。
- 置き敷きとして使用される場合は、つまづく恐れがありますので専用枠または市販のスロープ等をご使用ください。
- 製品を傾斜部に設置しないでください。
- 巻き癖がついている場合は、十分巻き癖を取り去ってから施工してください。
- 製品を設置する場合は、設置面にゴミや凹凸がないようにしてください。

お手入れの仕方

- 日常のお手入れは、柔らかい布で、から拭きをしてください。
- 洗剤が残らないように洗い流してください。滑って転倒などの原因になります。
- シンナー等の揮発性の高い溶剤がかかりますと、樹脂破壊が起こり、変形の原因となりますのでご注意ください。
- 表面のほこり、ゴミ等は掃除機で吸い取ってください。
- 製品は樹脂を使用しており長い間のご使用に関しては、樹脂劣化も考えられます。使用時には再点検をお願いします。
- 製品は、できるだけ水平を保って設置してください。水平を保っていないと、ぐらつきや歪みが生じ、製品の変形や破損の原因になります。
- 廃棄の場合は産業廃棄物扱いになります。

透明仕様　塩化ビニール製

ビニールクリアマット

■ 透明のシートですので下地の表示や色を残したまま設置が可能です。
■ ピラミッドタイプは環境に配慮した再生塩化ビニール製です。

出荷日目安※A　約2～3日　切売り不可

防炎試験登録番号登録済み　透明シート　再生樹脂使用※ピラミッド　ロール形状　屋内・屋外使用可能　床保護素足・土足

- 材質：ピラミッド／再生塩化ビニール，平板／塩化ビニール
- 防炎試験登録番号：ピラミッド／E2140185，平板／A1150080

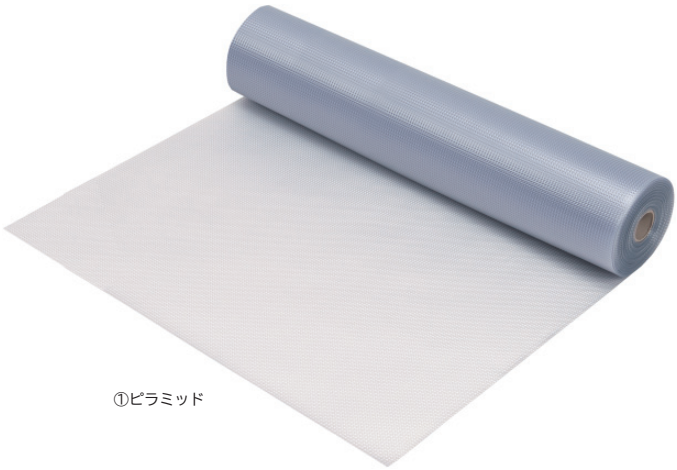

①ピラミッド

①ピラミッド　カラー：クリア
W910mm × L20m × H1.8mm
1 巻／　¥**49,000** 税込¥53,900
再生樹脂製　約 33kg／巻
1 ケース入数：1 巻

②平板　カラー：クリア
W915mm × L12m × H2mm
1 巻／　¥**97,000** 税込¥106,700
約 28.9kg／巻
1 ケース入数：1 巻

①品番：411-0920

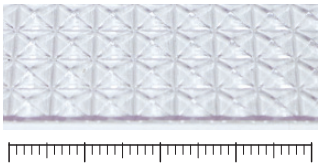

実物大：ピラミッド

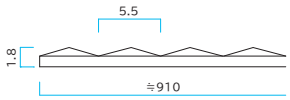

①ピラミッド

②品番：411-0940

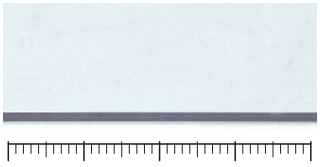

実物大：平板

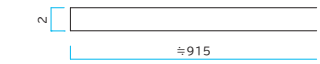

②平板

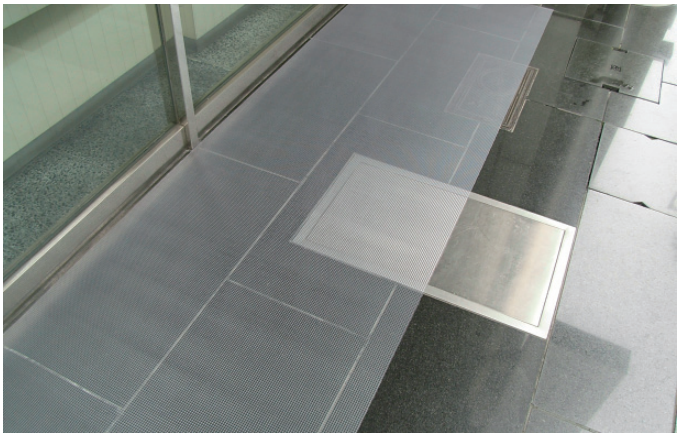

製品詳細

●サイズ表記　D：奥行　W：間口・幅　L：長さ　H：高さ　V：縦　φ：直径　R：半径　FS：フリーサイズ

塩化ビニール製

ビニール長マット

■ 形状の異なる各種のエンボス形状がノンスリップ性を高めるメンテナンス性に優れた通路向けのロールマットです。

出荷日目安※A 約2～3日　切売り不可

防炎試験登録番号登録済み　透水無し　ロール形状　屋内・屋外使用可能　再生樹脂使用　複数規格

●材質：再生塩化ビニール
●防炎試験登録番号：B山／ET790341，ピラミッド／ET790342，平板／ET800066

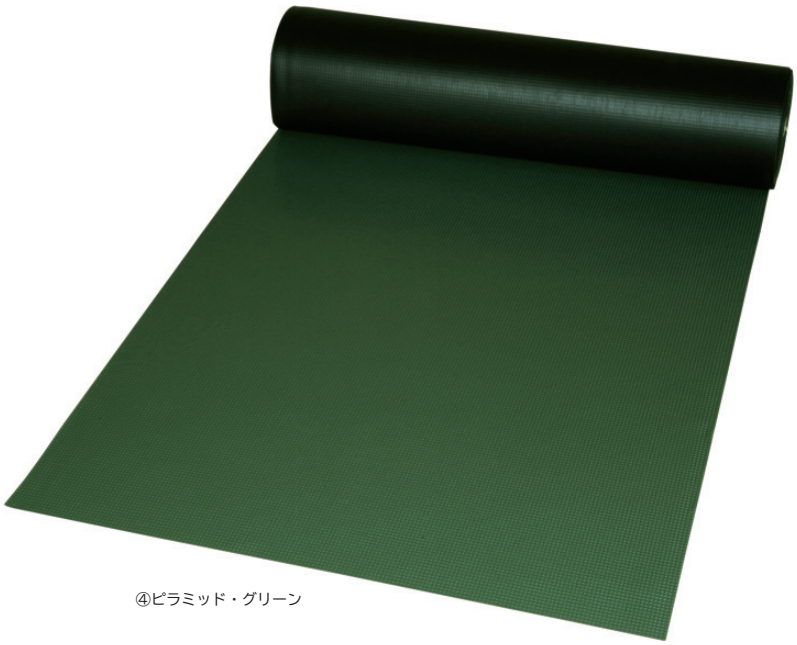

④ピラミッド・グリーン

③B山　カラー：全2色
W910mm × L20m × H1.8mm
1巻／ ¥45,000 税込¥49,500
約35kg／巻
1ケース入数：1巻

実物大：B山

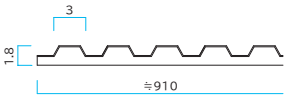

③B山

グリーン　グレー
③411-0300　③411-0310

④ピラミッド　カラー：全3色
W910mm × L20m × H1.8mm
1巻／ ¥38,000 税込¥41,800
約30kg／巻
1ケース入数：1巻

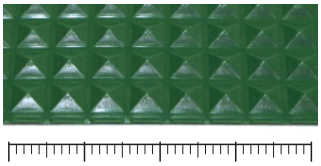

実物大：ピラミッド

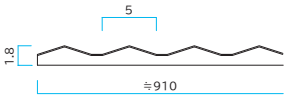

④ピラミッド

グリーン　グレー　ホワイト
④411-0320　④411-0330　④411-0340

⑤平板　カラー：全9色
W910mm × L20m × H1.5mm
1巻／ ¥48,000 税込¥52,800
約40kg／巻
1ケース入数：1巻

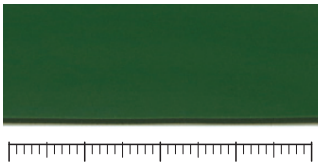

実物大：平板

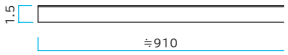

⑤平板

グリーン　グレー　ライトグリーン
⑤411-0350　⑤411-0360　⑤411-0352

ライトブルー　紺　イエロー
⑤411-0361　⑤411-0362　⑤411-0363

赤　ブラック　ホワイト
⑤411-0364　⑤411-0365　⑤411-0366

製品詳細

逆目仕様　塩化ビニール製

ビニール長マット D山

■ 幅方向に伸びた逆目の筋が通路や養生場所の滑り止め効果を高めます。

出荷日目安※A 約2～3日

切売り不可

防炎試験登録番号 E1120204　逆目　透水無し　ロール形状　床保護 素足・土足　再生材使用

●材質：再生塩化ビニール

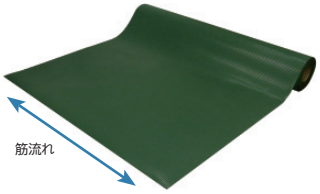

⑥品番：411-0415

⑥D山　カラー：グリーン
W1m × L20m × H3mm
1巻／ ¥88,000 税込¥96,800
約80kg／巻
1ケース入数：1巻

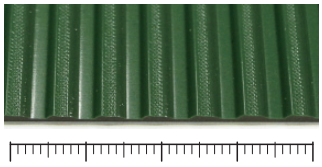

実物大：D山（← L20m 辺→）

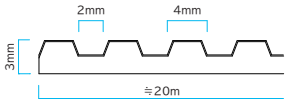

⑥D山

製品詳細

グレーチング
金属マット
ジョイントマット
玄関マット
フロアマット
シートマット
スノコ・チェッカー
布マット
人工芝
点字マット
機能マット

●各製品の取扱い及び、注記（※）はP80を参照願います。